



Informacja o działalności Urzędu Skarbowego w Pisz

Urząd Skarbowy w Pisz znajduje się przy ulicy Okopowej 2 w Pisz.

Urzędem kieruje naczelnik. W pracy pomagają mu zastępcy oraz pracownicy.

Urząd Skarbowy w Pisz jest jednostką Krajowej Administracji Skarbowej (w skrócie KAS).

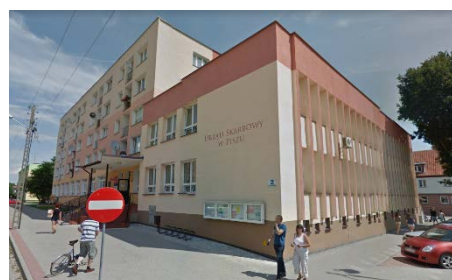

Jak jest zbudowana KAS?

W każdym województwie jest jedna izba administracji skarbowej.

W województwie warmińsko-mazurskim do KAS należy jeszcze 16 urzędów skarbowych i 1 urząd celno-skarbowy.



Czym zajmuje się Izba?

Izba administracji skarbowej nadzoruje zadania wykonywane przez naczelników urzędów skarbowych i naczelnika urzędu celno-skarbowego.





Czym zajmuje się urząd skarbowy?

Urząd skarbowy pobiera podatki i obsługuje podatników.

Prowadzi kontrole, czyli sprawdza czy podatnicy przestrzegają podatków.

Zapewnia wpływ pieniędzy do budżetu Państwa.

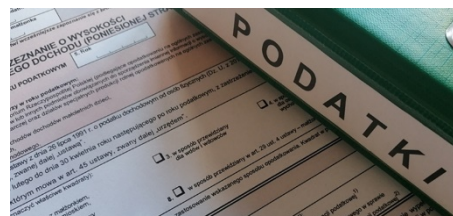

Czym zajmuje się urząd celno-skarbowy?

Urząd celno-skarbowy prowadzi kontrole celno-skarbowe.

Urząd pobiera też opłaty związane z przewozem towarów przez granicę.

Zwalcza również przestępczość gospodarczą.



Dostępność architektoniczna

Informacje dotyczące dostępności architektonicznej budynków Urzędu znajdują się na stronie internetowej w zakładce: [Dostępność/Dostępność architektoniczna](#).





Kontakt z Urzędem Skarbowym w Pisz



Aby załatwić sprawy w Izbie osoby z niepełnosprawnościami mogą:

1. **napisać pismo/złożyć wniosek** na adres: Urząd Skarbowy w Pisz, ul. Okopowa 2, 12-200 Pisz;
2. wysłać **e-mail** na adres: us.pisz@mf.gov.pl;
3. wysłać **faks** na numer: 87 423 25 70;
4. skontaktować się **telefonicznie** przy pomocy osoby trzeciej pod numerem: 87 485 20 00;
5. skontaktować się **osobiście w siedzibie** urzędu w godzinach pracy.

W kontakcie z naszym urzędem osoba niesłysząca lub słabosłysząca ma prawo do skorzystania z **usług tłumacza PJM, SJM, SKOGN**.

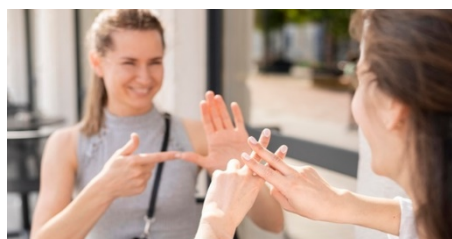

Więcej informacji można znaleźć na stronie internetowej w zakładce: [Dostępność/Informacja dla osób niesłyszących lub słabosłyszących](#).