



Informacja o działalności Warmińsko-Mazurskiego Urzędu Skarbowego w Olsztynie

Warmińsko-Mazurski Urząd Skarbowy w Olsztynie znajduje się przy ulicy Lubelskiej 37 w Olsztynie.

Urzędem kieruje naczelnik. W pracy pomagają mu zastępcy oraz pracownicy.



Warmińsko-Mazurski Urząd Skarbowy w Olsztynie jest jednostką Krajowej Administracji Skarbowej (w skrócie KAS).

Jak jest zbudowana KAS?

W każdym województwie jest jedna izba administracji skarbowej.

W województwie warmińsko-mazurskim do KAS należy jeszcze 16 urzędów skarbowych i 1 urząd celno-skarbowy.



Czym zajmuje się Izba?

Izba administracji skarbowej nadzoruje zadania wykonywane przez naczelników urzędów skarbowych i naczelnika urzędu celno-skarbowego.





Czym zajmuje się urząd skarbowy?

Urząd skarbowy pobiera podatki i obsługuje podatników.

Prowadzi kontrole, czyli sprawdza czy podatnicy przestrzegają podatków.

Zapewnia wpływ pieniędzy do budżetu Państwa.

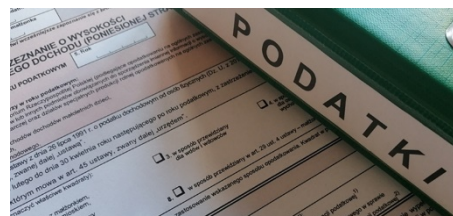

Czym zajmuje się urząd celno-skarbowy?

Urząd celno-skarbowy prowadzi kontrole celno-skarbowe.

Urząd pobiera też opłaty związane z przewozem towarów przez granicę.

Zwalcza również przestępczość gospodarczą.



Dostępność architektoniczna

Informacje dotyczące dostępności architektonicznej budynków Urzędu znajdują się na stronie internetowej w zakładce: [Dostępność/Dostępność architektoniczna](#).





Kontakt z Warmińsko-Mazurskim Urzędem Skarbowym w Olsztynie



Aby załatwić sprawy w Izbie osoby z niepełnosprawnościami mogą:

1. **napisać pismo/złożyć wniosek** na adres: Warmińsko-Mazurski Urząd Skarbowy w Olsztynie, ul. Lubelska 37, 10-408 Olsztyn;
2. wysłać **e-mail** na adres: us.wmus@mf.gov.pl;
3. wysłać **faks** na numer: 89 537 50 01;
4. skontaktować się **telefonicznie** przy pomocy osoby trzeciej pod numerem: 89 537 50 00;
5. skontaktować się **osobiście w siedzibie** urzędu w godzinach pracy.

W kontakcie z naszym urzędem osoba niesłysząca lub słabosłysząca ma prawo do skorzystania z **usług tłumacza PJM, SJM, SKOGN**.

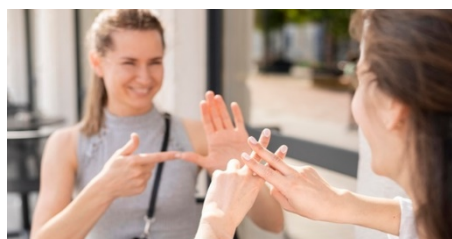

Więcej informacji można znaleźć na stronie internetowej w zakładce: [Dostępność/Informacja dla osób niesłyszących lub słabosłyszących](#).